Wir bieten an:

- Eier und hausgemachte Produkte wie Marmelade und Honig können Sie für Ihr Frühstück bei uns kaufen.
- Gästewaschmaschine und -trockner stehen Ihnen kostenlos zur Verfügung.
- Smart-TV´s mit Highspeed-Internetzugang in allen Häusern und Wohnungen. In den Häusern mit 65 Zoll und in den Wohnungen mindestens 50 Zoll.
- Kinderreisebett, Hochstuhl, Buggy, usw. können Sie kostenlos ausleihen.
- Bettwäsche und reichlich Handtücher und Geschirrtücher werden kostenlos gestellt. Die Betten sind bei Ihrer Anreise bezogen.
- Infomappe, Prospekte von Ausflugszielen sowie Wander- und Fahrradkarten liegen für Sie bereit.

Mithilfe auf dem Hof

Wer sich körperlich ertüchtigen möchte, ist als „Helfer auf dem Hof“ gerne gesehen.

Das Füttern der Ponys und Ziegen und andere saisonbedingte Arbeiten sind Höhepunkte, besonders für unsere kleinen Gäste.

In unmittelbarer Nähe unseres Ferien-Bauernhofs finden Sie zahlreiche Ausflugsziele. Lassen Sie sich von der reizvollen Landschaft der Holsteinischen Schweiz begeistern oder genießen Sie schöne Strände und Strandpromenaden an der Ostsee.

In der näheren Umgebung finden Sie außerdem jede Menge Möglichkeiten zum Brandungs-, Hochsee- und Süßwasserangeln.

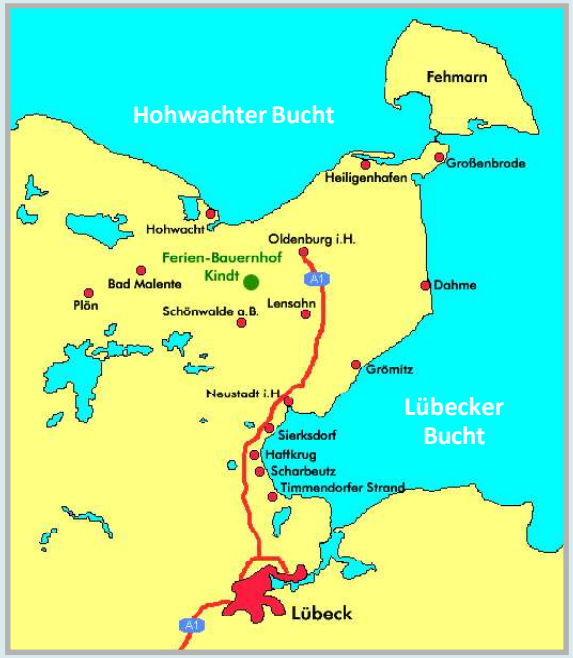

Ferien-Bauernhof Kindt

Bernd & Sabine Kindt
Zum Eichholz 2
23744 Mönchneversdorf am Bungsberg
Telefon 0 45 28 / 91 02 28
email: info@eich-hof.de
www.eich-hof.de

Ferien-Bauernhof Kindt

Urlaub auf dem Bauernhof in Schleswig-Holstein

13 km vom Ostsee-Badestrand entfernt

Genießen und erleben Sie Ihren Urlaub in familiärer Atmosphäre auf unserem kinderfreundlichen Bauernhof mit vielen Tieren.

Bei uns können Ihre Kinder ganztägig kostenlos auf unseren Ponys reiten und sich nach Herzenslust auf über 10.000 m² Spielrasenflächen und Bolzplatz austoben.

Wir bieten der ganzen Familie einen abwechslungsreichen und erholsamen Urlaub am Rande der Holsteinischen Schweiz.

Viele Freizeitmöglichkeiten und herrliche Strände in der nahen Umgebung warten auf Sie.

www.eich-hof.de

Ferienhäuser · Ferienwohnungen

Unser Hof

Wir leben auf einem Bauernhof am Ortsende eines kleinen Dorfes, namens Mönchneversdorf.

Es liegt 13 km von der Ostsee, 5 km von Schönwalde am Bungsberg und ca. 15 km von vielen Kleinstädten entfernt.

4 Generationen leben und arbeiten auf unserem Hof.

Jung und Alt bewältigen gemeinsam die Arbeit auf unserem landwirtschaftlichen Betrieb.

Es ist unser Bestreben, Ihnen einen abwechslungsreichen und erholsamen Urlaub auf unserem Bauernhof zu bieten.

Deshalb haben wir unsere Ferienhäuser und Ferienwohnungen mit allem ausgestattet was Sie für einen angenehmen Urlaub benötigen.

Mehr als 40 Jahre Erfahrung helfen uns, Ihnen und Ihren Kindern einen unvergesslichen Urlaub zu bereiten.

Ihre Wünsche und Anregungen berücksichtigen wir bereits bei der Buchung und bereiten die Unterkunft vor Ihrer Anreise entsprechend vor.

Eine Attraktion für Kinder und Jugendliche sind unsere Tiere, besonders die Ponys, Ziegen, Katzen und Kaninchen.

Die unterschiedlich großen Ponys können von den Kindern jederzeit kostenlos genutzt werden. Dazu steht unser 20 x 40 m großer Reitplatz, unsere Reitwiese und unser „Reitlehrpfad“ auf dem man viel über die Tiere unseres Hofes erfahren kann zur Verfügung.

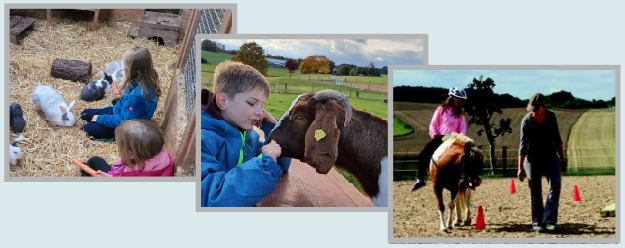

Für die Kinder gibt es viele Möglichkeiten zum spielen und austoben:

- Spielplatz und große Spielrasenflächen
- Überdachter Sandkasten (ca. 30 m²)
- Vogelnestschaukel
- Großes Berg-Trampolin
- Bolzplatz mit Fußballtor
- Dreiräder, Bobbycars, Fahrräder, Laufräder
- Große Berg-Kettcars, Trike und Doppelsitzer
- und vieles mehr !

Unsere große Gemeinschaftsdiele mit überdachter Terrasse steht Ihnen jederzeit zur Verfügung. Hier finden die Kinder Spiele, Malbücher und vieles mehr.

Unser wöchentliches Hoffest mit Grillen, Stockbrot backen und Lagerfeuer ist bei unseren Gästen sehr beliebt.

Ferienwohnungen

Unsere Ferienwohnungen mit separatem Eingang befinden sich in der ersten Etage unseres Bauernhauses. Sie bieten Platz für vier (fünf) Personen.

In allen Wohnungen befinden sich vollständig eingerichtete Küchen incl. Ceranfeld, Backofen und Geschirrspülmaschine.

Die Kinderzimmer sind mit Etagenbetten ausgestattet.

Ferienhäuser

Bis zu sechs (sieben) Personen finden Platz in unseren ca. 70 m² großen Ferienhäusern. Sie sind jeweils mit drei Schlafzimmern ausgestattet.

Wäscheständer, Wärmflasche, Radio, Haartrockner, reichlich Kleiderbügel sowie Wolldecken stellen wir Ihnen selbstverständlich kostenlos bereit.

In jeder Küchenzeile finden Sie einen Herd mit Backofen, Geschirrspülmaschine, Mikrowelle, reichlich Geschirr, Töpfe, Eierkocher, Toaster, Kaffeemaschine, Wasserkocher, usw.

Zwei unserer Ferienhäuser sind mit Waschmaschine und Trockner ausgestattet.

Verschiedene Sportwagen (auch Buggy), Hochstühle, Toilettensitze sowie Kinderbetten für die ganz Kleinen oder Matratzenvorsteckgitter für die Größeren halten wir für Sie bereit und verkleinern so Ihre Transportprobleme.

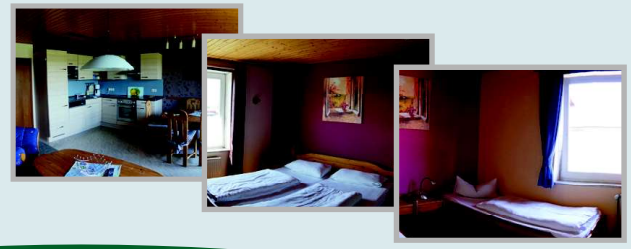

www.eich-hof.de

Ferienhäuser · Ferienwohnungen